



A **Corrida do Farol** é uma organização da Câmara Municipal de Ílhavo em parceria com empresa NT Wellness Sports Solutions Unipessoal, com a organização técnica da empresa Lap2go, que tratará o atletismo de estrada até um dos elementos de referência de Ílhavo.

**Corrida de 8,5 Km ( entre asfalto e 3 kms em areia)**  
**Caminhada de 4,5 kms ( entre asfalto e 1,5 kms em areia)**

**INSCREVE-TE NO CLUBE PT ZONA NORTE ATÉ AO PRÓXIMO DIA 28 DE JULHO PELAS 12h30**

**PREÇOS:**

	<b>Corrida de 8,5 Km</b>	<b>Caminhada de 4,5 kms</b>
Sócios Clube PT - Zona Norte (efectivos, auxiliares e praticantes):	<b>8,00 €</b>	<b>5,00 €</b>
Funcionários do Grupo Altice Portugal no ativo	<b>9,50 €</b>	<b>6,50 €</b>
Não Sócios Clube PT:	<b>10,00 €</b>	<b>7,00 €</b>

**INSCRIÇÕES (ATÉ AO DIA 28 DE JULHO PELAS 12H30)**

**Nº SÓCIO (Nº DE FUNCIONÁRIO,) NOME, DATA DE NASCIMENTO, Nº BI, TAMANHO DE T-SHIRT, CONTACTO E INDICAÇÃO DA PROVA EM QUE SE INSCREVE.**

**PAGAMENTOS (ATÉ À DATA LIMITE DAS INSCRIÇÕES – 28 DE JULHO PELAS 12H30)**

O pagamento poderá ser efetuado diretamente na secretaria do Clube PT Zona Norte

ou por transferência bancária para o IBAN: PT50003520660008486913035 ou por MB WAY para o número: 969 322 335.

Caso seja efetuada transferência bancária, deverá ser remetido o respetivo comprovativo para um dos e-mail 's: [zn@clubept.pt](mailto:zn@clubept.pt) ou [cptnorte@sapo.pt](mailto:cptnorte@sapo.pt) ou caso seja efetuado pagamento via MB WAY, deverá indicar o nome.

**NOTA: AS INSCRIÇÕES ESTARÃO SUJEITAS A DISPONIBILIDADE, OU SEJA, ESTA PROVA TEM UM LIMITE MÁXIMO DE PARTICIPANTES E ASSIM QUE ESSE FOR ATINJIDO SÃO AUTOMATICAMENTE ENCERRADAS AS INSCRIÇÕES.**

**PERCURSOS:**

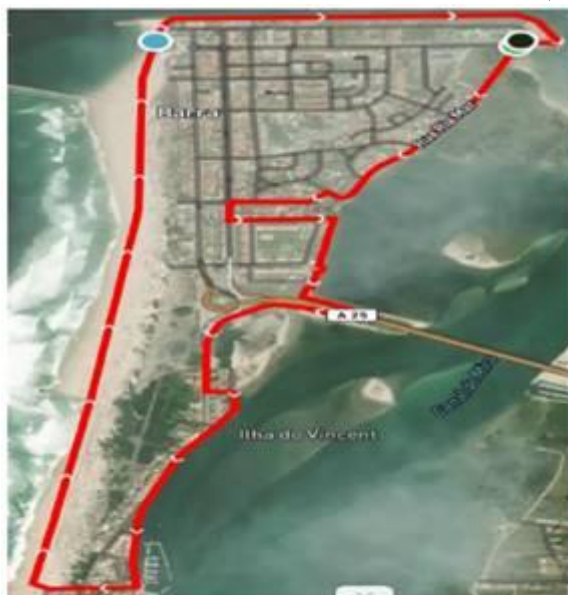

Corrida



Caminhada

**LEVANTAMENTO DOS KITS DE PARTICIPANTE:**

**Stand Vendas Doca Pura Vida (Barra)**

**Dia 14 de Outubro, das 10h00 às 19h00**

**Dia 15 de Outubro, das 08h00 às 10h00**